

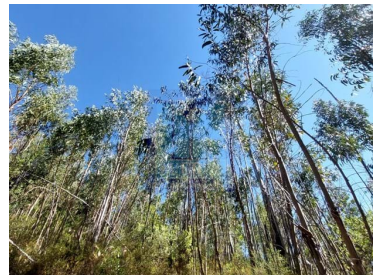

## Monchique - Grundstück



 4280

Grundstücksfläche  
(m<sup>2</sup>)

70 000 €  
(EUR €)

### Rustikales Grundstück mit Panoramablick in der Nähe von Foia in Monchique

Rustikales Grundstück mit Panoramablick in der Nähe von Foia in Monchique, gute Anbindung über Asphalt, Grundstück an einem steilen Hang mit Blick auf den Rand der Algarve. 3,5 km vom Stadtzentrum entfernt.

### Eigenschaften



Bartolomeu Mira

[mira.algarve@gmail.com](mailto:mira.algarve@gmail.com)

T +351 968075501 <sup>2</sup> · T +351 282441351 <sup>1</sup> · E [mira.algarve@gmail.com](mailto:mira.algarve@gmail.com)  
Silves - Vale da Lama - Casa do Canal - 8300-052Silves  
AMI 17664

<sup>1</sup> (Anruf ins nationale Festnetz) | <sup>2</sup> (Nationaler Mobilfunknetzanruf)