1681
Referenz

Scannen Sie den QR-Code, um die Eigenschaft anzuzeigen

Aljezur - Bauernhof

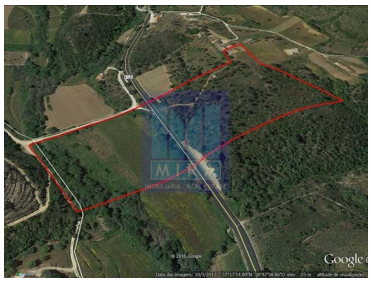

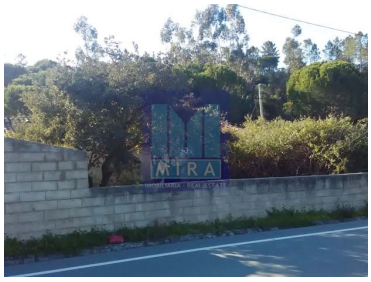

3 Schlafzimmer

1 Badezimmer

500 Bereich (m²)

35130 Grundstücksfläche (m²)

260 000 €
(EUR €)

Kleiner Bauernhof mit 3,5 Hektar Mischland, darunter ein Stadtgrundstück von 500 m2 und eine Ruine von 188 m2.

Kleiner Bauernhof mit 3,5 Hektar Mischland, darunter ein Stadtgrundstück von 500 m2 und eine Ruine von 188 m2. Auf dem flachen Agrarland neben dem Fluss gibt es einen Brunnen mit einem Wasserrad und einem Bewässerungstank. Darüber hinaus gibt es 21.000 m2 Wald, Kiefernwald und andere Bäume. Mit seiner hervorragenden Lage ist dieses Grundstück ideal für Wohn- und/oder Gewerbezwecke. Die gesamte Grundstücksfläche beträgt 35.130 m², mit einer Ruine von 187 m². Das Anwesen liegt nur 2 km vom nächsten Stadtzentrum entfernt: Aljezur, mit Wasser, Strom, Kanalisation und öffentlicher Beleuchtung. Zulässig sind Einfamilienhäuser (Häuser) und gewerbliche Tertiärgebäude, sofern ein bebaubarer Plan vorliegt. Lassen Sie sich diese Gelegenheit nicht entgehen!

Bartolomeu Mira

mira.algarve@gmail.com

T +351 968075501 [2] · T +351 282441351 [1] · E mira.algarve@gmail.com
Silves - Vale da Lama - Casa do Canal - 8300-052Silves
AMI 17664

[1] (Anruf ins nationale Festnetz) | [2] (Nationaler Mobilfunknetzanruf)

POWERED BY casafaricrm.com

1681
Referenz
Scannen Sie den QR-Code, um die Eigenschaft anzuzeigen

Eigenschaften

- Baujahr : 1951
- Blick: Landblick
- Orientação solar: Este
- Etagen: 1
- Energie ausweis: Kostenlos

Bartolomeu Mira

mira.algarve@gmail.com

T +351 968075501 [2] · T +351 282441351 [1] · E mira.algarve@gmail.com
Silves - Vale da Lama - Casa do Canal - 8300-052Silves
AMI 17664

[1] (Anruf ins nationale Festnetz) | [2] (Nationaler Mobilfunknetzanruf)

POWERED BY casafaricrm.com